加賀温泉郷 旅まつぷ

— Kagaonsenkyo travel Map —

自然の彩り、風土に根ざした歴史と伝統文化、肌で感じる四季の移ろい。すーっと息を吸い込んで、加賀温泉郷をゆっくり旅してみませんか？

北陸新幹線で東京-加賀温泉 最速約2時間43分！

旅館・ホテル

片山津温泉

■片山津温泉旅館協同組合 ☎0761-74-1123

大江戸温泉物語 片山津温泉 ながき	☎050-3615-3456
加賀片山津温泉 佳水郷	☎0761-74-1200
加賀藩ホテル きらら館 ゆらら館(別館)	☎0761-74-1101
かのや光楽苑	☎0761-74-0611
季がさね	☎0761-74-6104
湖畔の宿 森本	☎0761-74-0660
大江戸温泉物語Premium ルートイン天然温泉	☎050-3615-3456
大江戸温泉物語Premium加賀まるや	☎050-3615-3456

山代温泉

■山代温泉旅館協同組合 ☎0761-78-1144

あらや沼々庵	☎0761-77-0010
温泉めぐり景観楽館 富士屋旅館	☎0761-77-1122
加賀の宿 宝生亭	☎0761-77-1143
彩華の宿 多々見	☎0761-77-2200
たちばな四季亭	☎0761-77-0001
葉渡莉	☎0761-77-2300
べにや無何有	☎0761-77-1340
界 加賀	☎050-3134-8092
ホテルききょう	☎0761-76-1130
みどりの宿 鳳松閣	☎0761-77-1515
みやびの宿加賀百万石(山代温泉)	☎0761-77-0200
森の栖 リゾート&スパ	☎0761-77-0150
大江戸温泉物語Premium山下家	☎050-3615-3456
雄山閣	☎0761-77-1400
大江戸温泉物語 山代彩朝楽	☎050-3615-3456
ゆのくに天祥	☎0761-77-1234
ゆの宿白山喜彌亭	☎0761-77-0335
吉田屋山王閣	☎0761-77-1001
リブマックスリゾート加賀山代	☎0761-77-3060
瑠璃光	☎0761-77-2323

山中温泉

■山中温泉旅館協同組合 ☎0761-78-0330

お花見久兵衛	☎0761-78-1301
かがり吉祥亭	☎0761-78-2223
かよう亭	☎0761-78-1410
吉祥やまなか	☎0761-78-5656
厨八十八	☎0761-78-8080
胡蝶	☎0761-78-4500
白鷺湯たわらや	☎0761-78-1321
翠明	☎0761-78-1616
すぐや今日榎	☎0761-78-4848
花紫	☎0761-78-0077
お祝いの宿	☎0761-78-5438
みやこがすれの宿 こおろぎ橋	☎0761-78-1117
大江戸温泉物語 Premium よしのや別館	☎050-3615-3456
大江戸温泉物語 Premium ロイヤルホテル	☎050-3615-3456
大江戸温泉物語 山中彩朝楽	☎050-3615-3456
湯畑の宿 花つばき	☎0761-78-5500

その他の宿泊施設

リゾートホテル

ホテルアローレ(柴山町)	☎0761-75-8000

旅館・その他

紅柿荘(山代温泉)	☎0761-77-0234
ポイントパケーション加賀山中(山中温泉)	☎0761-78-3678

ビジネスホテル

APAホテル大聖寺(無坂町)	☎0761-73-4111
サンシティーホテル山代(山代温泉)	☎0761-77-3553
ホテルα(作見町)	☎0761-74-6664

料理旅館

大漁(小塩町)	☎0761-75-1331
司(田尻町)	☎0761-75-1511

民宿

北前船(橋立町)	☎0761-75-1208
さつき(湖津町)	☎0761-74-7034
かに・荒磯料理 志麻(伊切町)	☎0761-74-5050

公共宿泊施設、保養所等

JA共済 ホテル聚湖(柴山町)	☎0761-74-5588
セミナーハウスあいりす(山田町)	☎0761-73-5524
ダイヤモンド 片山津温泉ソサエティ(中町)	☎050-8882-2657

CANBUS 加賀周遊バス CANBUS キャン・バス

路線名	色別
海まわり線	
山まわり線	
小松空港線	

※状況により、一部路線で運休や減便になる場合があります。最新情報は公式サイト(QRコード)をご確認ください。

加賀温泉郷を楽しむには、キャンバスが便利！加賀温泉駅を起点に加賀温泉郷の見どころを3つのルートで巡ります。お好きな目的地を選んで、オリジナルの旅が楽しめます。

問い合わせ先
- 日本海観光バス TEL.0761-73-2525
- まちづくり加賀 TEL.0761-72-7777

大人 1回券500円
小学生 1回券250円

路線バス

問い合わせ先 ● 北鉄加賀バス 柴加盟支所 TEL.0761-77-3080

加賀温泉駅⇔大聖寺駅	平日8便、土日祝7便／1日　平日7時台（土日祝8時台）～18時台まで
加賀温泉駅⇔山代温泉⇔山中温泉	19～22便(30分～1時間毎)／1日　平日7時台～19時台、土日祝～18時台
加賀温泉駅⇔片山津温泉	10便／1日　6時台～18時台まで

レンタカー

オリックスレンタカー	TEL.0761-73-2115
トヨタレンタリース	TEL.0761-73-0100
ニコニコレンタカー	TEL.0761-73-2252
日産レンタカー	TEL.0761-73-1523
スマイルレンタカー(山中温泉 辻酒屋内)	TEL.0761-78-3333
スマイルレンタカー(小松市)	TEL.0761-46-6339

タクシー

石川交通㈱	TEL.0761-76-3131
㈱石川相互自動車	TEL.0761-74-0539
加賀第一交通㈱	TEL.0761-76-0111
大交日の出タクシー㈱	TEL.0761-76-0033

橋立 Hashitate

加佐の岬 MAP C-2

加賀海岸で最も日本海に突き出した岬で、先端では日本海の大パノラマを実感できる。岬から片野海岸へは自然遊歩道が続き散策できる。
※遊歩道一部立入りできません

尼御前岬 MAP D-2 駐車場 7

あまごぜんみさき

越前加賀海岸国定公園随一の景勝地。奥州に逃れる義経主従の無事を願い、尼御前が海に身を投じたという伝説が残っています。

北前船主屋敷 蔵六園 MAP C-2 駐車場 4

ぞうろくえん

旧北前船主邸で、全国の銘石を集めた庭園が美しい。約500種の山野草が生育する庭に面してティールームもある。

開館時間●10:00～16:00(最終入館)
TEL.●0761-75-2003
休館日●年中無休(臨時休館あり 要問合せ)
入館料●400円

北前船の里資料館 MAP C-2 駐車場 5

北前船で栄え、日本一の富豪村といわれた 橋立 町にある資料館。明治10年築の建物では、航海に使われた当時の資料を公開している。

開館時間●9:00～17:00(入館は16:30まで)
TEL.●0761-75-1250　休館日●年中無休
入館料●350円

橋立漁港 MAP D-2 駐車場 6

はしたてぎょこう

石川県有数の漁港で、ズワイガニやタイ、甘エビなど、四季を通じて数百種類の魚介類が獲れる。周辺の食事処や海産物店で食事や買物を楽しむことが出来る。

加賀橋立船主集落 MAP C-2

江戸時代後期から明治時代にかけて、莫大な富を得た北前船主の豪邸が点在する橋立。船主集落として、国の重要伝統的建造物群保存地区に選定されている。

北前船主の心意気を留める 橋立

日本遺産に認定された北前船に関するストーリーの概要
荒波を越えた男たちの夢が紡いだ異空間 ～北前船寄港地・船主集落～

日本海沿岸には、山を風景の一部に取り込む港町が点々とみられます。そこには、港に通じる小路が随所に走り、通りには広大な商家や豪壮な船主屋敷が建っています。また、社寺には華絢された船の絵馬や模型が残り、京など遠方に起源がある祭礼が行われ、節回しの似た民謡が唄われています。これらの港町は、荒波を越え、動く総合商社として巨万の富を生み、各地に繁栄をもたらした北前船の寄港地・船主集落で、時を重ねて彩られた異空間として今も人々を惹きつけやみません。

加賀市研修施設リスト

施設名	所在	電話番号
加賀市文化会館（ゆもとホール）●約1400席の大ホール・大小会議室・茶室・ホワイエ等	山代温泉北部2-68	☎0761-77-2811
加賀市市民会館●大ホール(300席)・会議室・和室・調理室等	大聖寺南町二11-5	☎0761-72-1500
山中座●ホール180名	山中温泉薬師町ム1	☎0761-78-5523
セミナーハウスあいりす●宿泊可/中ホール約120名・調理室・音楽スタジオ等	山田町リ243	☎0761-73-5524
竹の浦館●多目的ホール100名	瀬越町イ19-1	☎0761-73-8812
クロスガーデン加賀(加賀商工会議所)●ホール約60名・40名、会議室	小菅波町1-130	☎0761-73-0001

ゴルフ場

（　）内は最寄りICから車でのおおよその時間

加賀カントリークラブ 日谷町1-1 (加賀ICより10分)	●27ホール ☎0761-72-3315
山代ゴルフ倶楽部 小牧町卜甲7-2 (加賀ICより20分)	●36ホール ☎0761-77-6100
片山津ゴルフ倶楽部 白山・加賀・日本海コース 新保町卜1-1 (片山津ICより5分)	●54ホール ☎0761-74-0810
片山津ゴルフ倶楽部 ウエスト 永井町79-1 (加賀ICより5分)	●36ホール ☎0761-73-8321
加賀セントラルゴルフ倶楽部 無坂町辰19-5 (加賀ICより10分)	●18ホール ☎0761-72-2525
那谷キカントリー倶楽部 小松市那谷町5-30 (片山津ICより20分)	●18ホール ☎0761-65-2020
小松ゴルフ倶楽部 小松市善覚町井1 (片山津ICより20分)	●18ホール ☎0761-65-2277
小松カントリークラブ 小松市本場町セ1 (片山津ICより20分)	●18ホール ☎0761-43-3030

大聖寺 Daishouji

石川県九谷焼美術館 MAP C-5 駐車場 32

緑豊かな親水公園の一角にある。江戸初期に誕生した古九谷をはじめ、再興九谷、近代九谷の名品を展示。2階には庭園を一望できる茶房とミュージアムショップもある。

開館時間●9:00～17:00
(入館は16:30まで)
TEL.●0761-72-7466
休館日●月曜日(祝日は開館)
年末年始は開館
入館料●560円

深田久弥 山の文化館 MAP C-4 駐車場 33

ふかだ きゅうや

「日本百名山」の著者深田久弥の思いや人となりが伝わる資料館で、山に関する資料が揃っている。自然と人間との関わりを語り合う交流の場でもある。

開館時間●9:00～17:00(入館は16:30まで)
TEL.●0761-72-3313
休館日●火曜日(祝日は開館)、年末年始は要問合せ
入館料●350円

全昌寺 MAP C-5 駐車場 32

ぜんしょうじ

松尾芭蕉が奥の細道の途中で宿泊した寺。境内には芭蕉の句碑が建てられている。また、517体全てが揃う五百羅漢像も一見の価値がある。

開館時間●9:00～17:00
TEL.●0761-72-1164
拝観料●500円

実性院 MAP C-5 駐車場 32

じっしょういん

大聖寺藩の菩提寺。背後には歴代の藩主の墓標が建ち並び、十万石の足跡が感じられる。初秋に見頃を迎える萩の名所としても知られている。※地震による影響で当面の間拝観できません。

開館時間●9:00～16:00
TEL.●0761-72-1104
拝観料●400円

大聖寺 鴻玉荘 MAP C-5 駐車場 33

こうぎょくそう

市指定有形文化財「旧新家家住宅」を改修し、歴史的に貴重な建物や風光明媚な庭園を楽しむ施設として公開している。

開館時間●10:00～16:00(入館は15:30まで)
TEL.●平日 0761-72-7988(加賀市文化課)
土日 0761-72-3031(大聖寺 鴻玉荘)
開館日●土日・11月3日(文化の日)
(ただし年末年始12/29～1/3は休館)
入館料●無料

江沼神社・長流亭 MAP C-4 駐車場 33

えぬまじんじゃ ちょうりゅうてい

旧大聖寺藩の一部で神社の庭園は当時の形をほぼ完全に残している。藩主の休憩所として建てられた「長流亭」は国の重要文化財に指定された茶の湯の最匠ともすばらしい。

TEL.●0761-72-0043
長流亭 開館時間●9:00～16:00(11～2月は～15:00)
休館日●年末年始・祭礼時
入館料●400円(要予約)

菅生石部神社 MAP D-4 駐車場 30

すごう いしべじんじゃ

1400年の歴史を誇る加賀国二ノ宮。江戸時代には、加賀藩、大聖寺藩から多くの寄進があった。全国の蒲藤さんの氏神。2月10日例祭「御顔神事」(竹割まつり)、7月24日～26日旧藩祭「天神講」が行われる。

TEL.●0761-72-0412　拝観料●無料

山の下寺院群 MAP C-5 駐車場 32

大聖寺の西南にある山の下寺院群には、熊坂川沿いに創立された七つの寺と一つの神社が並んでいる。藩政時代に外敵から城下町を守るため、戦略的に寺社を集合させたと言われている。

片山津温泉 Katayamazu onsen

湯と、山と潟の眺望に浸る 片山津温泉

片山津温泉 総湯 MAP F-2 駐車場 12

そうゆ

全面ガラス張りの特徴的な建物。美しい湖面を望む「潟の湯」、緑の中で安らぐ「森の湯」が日替わりで楽しめる。2階のカフェでは、旬の料理やデザートが楽しめる。

営業時間●6:00～22:00
TEL.●0761-74-0550
休業日●年中無休(臨時休業あり)
入浴料●500円
(カフェ:11:00～16:00(L.O.15:30)／木曜定休)
TEL.●0761-74-5500

足の湯「えんがわ」 MAP F-2 駐車場 11

源泉100%のお湯の水圧と温熱効果で手足も内臓も温まり、10分から15分程でだるさを解消できる。

営業時間●5:00～24:00

芸妓検番(花館) MAP F-2

げいぎけんばん はなやかた

温泉街の中心にあるべんがら格子の芸妓検番は、大正9年に芸妓の練習の場として建てられた建物。

営業時間●9:00～17:00
TEL.●0761-74-1123
(片山津温泉観光協会)
休業日●不定休

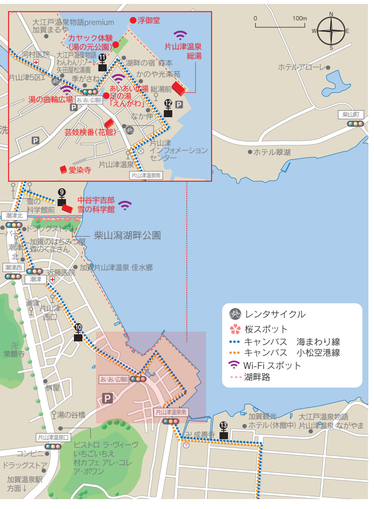

柴山潟 湖畔路 MAP F-2

湖畔公園から柴山潟湖畔に沿うように整備された湖畔路は 柴山潟や白山の眺めを楽しみながら湖畔を散策できます。
風を感じながら、のんびりと四季折々の景色をお楽しみください。

柴山潟・浮御堂 MAP F-2 駐車場 11

しばやまがた うきみどう

柴山潟は、白山から昇る朝陽や日本海に沈む夕陽を浴び、日に7回色を変えるといわれている。湖の元公園から伸びる桟橋の先には守り神を奉る浮御堂がある。

中谷宇吉郎 雪の科学館 MAP E-2 駐車場 9

なかや うきち ろう

雪博士である中谷宇吉郎の素顔と業績をたどる記念館で、雪と氷の実験も楽しめる。磯崎新氏の設計による建築物と、ティールームからの白山の眺めが美しい。
※令和7年4月1日～令和8年3月31日(予定) 災害復旧工事のため休館。

開館時間●9:00～17:00(入館は16:30まで)
TEL.●0761-75-3323
休館日●水曜日(祝日は開館)
年末年始は要問合せ
入館料●560円

愛染寺 MAP F-2

あいぜんじ

小高い丘の上にあり石段を登ると、霊峰白山と柴山潟を望む、絶好の眺望が広がります。「愛染明王」という縁結びの神様も祀られており、いろいろな御願を結んでください。　TEL.●0761-74-0169

カヤック体験 MAP F-2 駐車場 11

柴山潟でカヤックに乗って湖上散歩ツアー。インストラクターが案内するのでどなたでも安心。夏はサップ体験も実施。

体験期間●4月～11月末
火曜・水曜定休(祝日の場合は営業)
当日参加可能※予約優先
TEL.●090-4707-9890

山代温泉 Yamashiro onsen

九谷焼と旦那衆の文化が香る山代温泉

古総湯 MAP E-5 駐車場 21

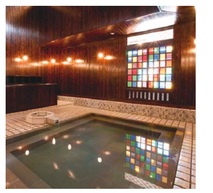

明治時代の総湯(共同浴場)を復元。地元作家の手描き九谷焼タイルやステンドグラスが使われ昔ながらの趣のある浴室空間で源泉掛け流しの温泉が楽しめる。

営業時間●6:00～22:00
(12月～2月7:00～21:00)
TEL.●0761-76-0144
定休日●年中無休
(第4水曜は12:00までみ)、臨時休業あり
入浴料●700円

鱒山人寓居跡いろは草庵 MAP E-5 駐車場 20

ますさんじんぐうきょあと

書道家・陶芸家・美食家として知られた北大路魯山人が大正4年に山代温泉に半年程滞在した寓居を当時のままに公開している。作品の企画展示もある。

開館時間●9:00～17:00
(入館は16:30まで)
TEL.●0761-77-7111
休館日●水曜日(祝日は開館)　入館料●550円

はづちを楽堂 MAP E-5 駐車場 21

大正時代風の懐かしい紅殻格子の木造平屋の建物で温泉街の中心部にある。茶店や伝統工芸品を展示・販売するおみやげ処などがある。

営業時間●9:30～17:00
TEL.●0761-77-8270
休業日●水曜日、不定休あり

薬王院温泉寺 MAP E-5

やくおういんおんせんじ

高僧行基が山代温泉を見つけた折、仏像を安置したのが始まり。温泉の守護寺となっている。中興の祖　明覚は「あいうえお」の創始者といわれている。
TEL.●0761-76-1155　拝観料●無料

九谷焼窯跡展示館 MAP F-5 駐車場 23

国指定史跡である再興九谷の窯跡の展示や現存最古の九谷焼登り窯がある。職人が絵付けや成形をしていた母屋では企画展示や絵付け・ロクロ体験が楽しめる。(体験は要問合せ)

開館時間●9:00～17:00(入館は16:30まで)
TEL.●0761-77-0020
休館日●火曜日(祝日は開館)　入館料●350円

九谷焼体験ギャラリーCoCo MAP E-5

九谷焼の販売と観光案内を兼ねたお店。地元若手作家の作品の展示販売や作陶風景の見学など、プロの技を間近で感じることが出来ます。また、絵付け体験も楽しめます。
営業時間●9:30～17:30　TEL.●0761-75-7116　休業日●木曜日・不定休あり

山代温泉 総湯 MAP E-5 駐車場 21

そうゆ

山代温泉の総湯(共同浴場)加水なしの100%源泉で浴槽のお湯は毎日入れ替えている。熱さが違う2つの浴槽が特徴。

営業時間●6:00～22:00
TEL.●0761-76-0144
定休日●年中無休(第4水曜は12:00までみ)
臨時休業あり　入浴料●500円

九谷焼窯元 須田青華 MAP E-5

すだせいか

陶芸家・美食家で知られる北大路魯山人が陶芸に目覚めたのは、初代須田青華との出会いがあったから。魯山人は山代に滞在し、熱心に青華窯に通った。

営業時間●9:00～17:00
TEL.●0761-76-0008
休業日●不定休

湯の曲輪 MAP E-5

ゆがわ

江戸時代には共同浴場を取り囲むように温泉宿などが建ち並んでいた。湯を囲むように町並みが造られたことから「湯の曲輪」と呼ばれる。今なお、はっきりとした形が残されているのは山代温泉のみと言われている。

山中温泉 Yamanaka onsen

芭蕉も魅せられた渓谷のいで湯 山中温泉

鶴仙渓川床 MAP F-8

かくせんけいかわどこ

鶴仙渓には1.3kmにわたり遊歩道が整備されており、新緑や紅葉など四季折々の渓谷美が楽しめる。4月～11月までは川床も人気。

営業時間●9:30～16:00
※11月のみ10:00～15:00
営業期間●4/1～11/30
(雨天休業、メンテナンス休業あり)
席料●大人400円、小学生300円
(加賀棒茶付)
※山中旅館組合加盟旅館宿泊者は100円引き

山中座 MAP F-8 駐車場 19

外観は屋根の曲線美の優雅さ、内装は山中漆器の技術の粋が活かされている。格調ある舞台で演じる山中温泉の唄と踊りが定期上演されている。

開館時間●8:30～22:00
(12～3月は～20:00)
(第2・4火曜日 8:30～17:30)
TEL.●0761-78-5523　休館日●年中無休　入館料●無料
「山中節 四季の舞」:土日祝15:30～約40分間(上演能賞料700円)

こおろぎ橋 MAP F-8

風雅な総檜造りの橋で四季を通じて美しい。山中温泉の代表的な景勝地で、観光客がよく訪れるポイントのひとつとなっている。

あやとりはし MAP F-8

勅使河原宏氏デザインのユニークな字型の橋で、麒のない形状と美しい紅葉色のモダンさを併せ持つ。橋からの鶴仙渓の眺めは絶景である。

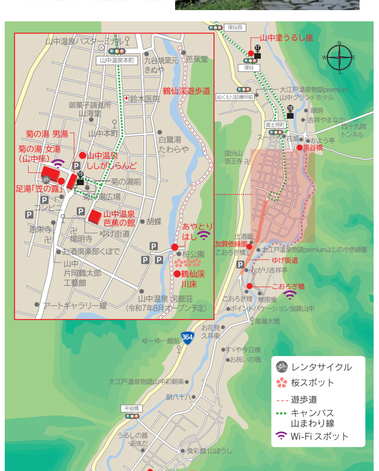

山中温泉 芭蕉の館 MAP F-8

ばしょう やかた

明治期の宿屋建築が特徴で、お抹茶を飲みながら美しい庭園が楽しめる。松尾芭蕉に関する資料や山中漆器の名品等が展示されている。

開館時間●9:00～17:00(入館は16:30まで)
TEL.●0761-78-1720
休館日●水曜日(祝日・元旦以外の年末年始は開館)、元日
入館料●300円(お茶は別途500円)

総湯 菊の湯(男湯・女湯) MAP F-8 駐車場 19

そうゆ

共同浴場で男女が別棟。「奥の細道」の途中訪れた芭蕉が気に入って、「山中や菊は手折らじ湯の匂い」と詠んだことにちなみ「菊の湯」と名付けられた。

営業時間●6:45～22:00
TEL.●0761-78-4026
定休日●第2・4火曜日(定休日が祝日の場合、翌日が休み)
入浴料●500円

栢野大杉 MAP E-9

かやの

菅原神社の境内にある大杉で、幹の周囲は11m、高さは54mある。樹齢2300年の御神木で、昭和3年に国の天然記念物に指定されている。

黒谷橋 MAP F-7

くろたに

鶴仙渓下流に架かる大正ロマン風のアーチ型をした重厚な橋。かつては木橋であり、俳人 松尾芭蕉がこの橋を通って那谷寺へ行ったと言われている。

加賀依緑園 MAP F-8

かがいりょくえん

昭和天皇をはじめ、多くの文人墨客が訪れた老舗旅館の別荘を改修して立園。レトロな近代和風建築の風情を楽しめる。

開館時間●10:00～18:00(入館は17:30まで)
TEL.●0761-71-2683
休館日●木曜日(祝日は開館)
入館料●600円

ゆげ街道 MAP F-8

山中温泉の中心街。山中漆器や九谷焼のギャラリーをはじめ、カフェや食事処、土産物店が軒を連ねていて散策を楽しめる。

アクセス

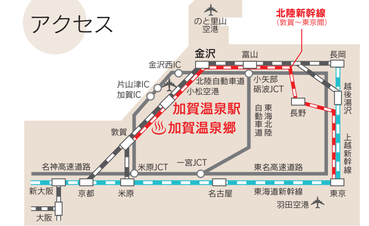

飛行機で

小松空港総合案内所 TEL.0761-21-9803

羽田―小松	1時間～1時間15分	1日10往復	
札幌―小松	1時間35分	1日1往復	
福岡―小松	1時間25分～1時間35分	1日4往復	
那覇―小松	2時間10分～2時間30分	1日1往復	
ソウル―小松	1時間45分～1時間55分	3往復／週	
上海―小松	2時間15分～3時間5分	4往復／週	
台北―小松	2時間50分～3時間15分	1日1往復(日・木は2往復)	
香港―小松	4時間～4時間15分	3往復／週	※変更になることあり

自動車で

NEXCO中日本お客様センター TEL.0120-922-229

東京―片山津I.C［約5時間40分／約494km］
関越自動車道→藤岡JCT→上越JCT→北陸自動車道
東京―加賀I.C［約5時間35分／約535km］
東名高速道路→小牧JCT→名神高速道路→米原JCT→北陸自動車道
大阪―加賀I.C［約3時間／約250km］
名神高速道路→米原JCT→北陸自動車道
名古屋―加賀I.C［約2時間30分／約210km］
名神高速道路→米原JCT→北陸自動車道
米原―加賀I.C［約1時間40分／約130km］
米原JCT→北陸自動車道
新潟―片山津I.C［約3時間40分／約335km］
北陸自動車道
長野―片山津I.C［約3時間30分／約295km］
上信越自動車道→上越JCT→北陸自動車道
金沢―片山津I.C［約20分／約32km］
北陸自動車道

電車で

JR西日本お客様センター TEL.0570-00-2486

東京―加賀温泉駅［約2時間43分］
北陸新幹線(かがやき)2往復／1日
東京―加賀温泉駅［約3時間14分］
北陸新幹線(はくたか)5往復／1日
大阪―加賀温泉駅［約2時間6分］
北陸新幹線(かがやき・はくたか・つるぎ)→敦賀のりかえ→北陸本線(サンダーバード)
名古屋―加賀温泉駅［約2時間16分］
北陸新幹線(かがやき・はくたか・つるぎ)→敦賀のりかえ→北陸本線(しらさぎ)
名古屋―加賀温泉駅［約1時間50分］
北陸新幹線(かがやき・はくたか・つるぎ)→敦賀のりかえ→北陸本線(しらさぎ)→米原のりかえ→東海道新幹線(ひかり)
金沢―加賀温泉駅［約16分］
北陸新幹線(かがやき・はくたか・つるぎ)
金沢―加賀温泉駅［約47分］
IRいしかわ鉄道線
※ご利用する列車により所要時間が変わります

KAGA 旅まちネット ［加賀市観光情報センター］
〒922-0423 石川県加賀市作見町ヲ6-2 加賀温泉駅内
加賀温泉郷の観光については 公式 加賀温泉郷 で検索！
お電話でのお問合せ［受付時間8:45～17:30］ TEL.0761・72・6678

発行 ［一社］加賀市観光交流機構 TEL.0761-72-0600 FAX.0761-72-0609
https://www.tabimati.net/
※この情報は2025年5月末現在のものです。
※現載情報は、状況により変更になる場合があります。ご利用の際は最新の情報をご確認ください。
25-6.000020

加賀市観光マップ

加賀を存分に楽しもう！

橋立

加賀橋立
重要伝統的建造物群保存地区

橋立海水浴場
橋立港
尼御前岬
尼御前S.A
加佐の岬
北前船の里資料館
北前船主屋敷 蔵六園
黒崎海水浴場
加賀海岸自然遊歩道
土山ぶどう園
加賀フルーツランド
片野海水浴場
長者屋敷跡
加賀市鴨池観察館
西村ぶどう園
海浜植物群落

大聖寺

吉崎御坊蓮如上人記念館
工房 いとあそび
竹の満願
月うさぎの里
鹿島の森
越前加賀県境の館
井村商店
吉崎御坊跡
海産物センター 小西水産
いきいきランドかが エイムビーエス
片山津ゴルフ倶楽部 ウエスト
道の駅 蓮如の里あわら
加賀セントラルゴルフ倶楽部
至東尋坊
寺尾山観音
加賀三谷温泉（太子温泉）

片山津温泉

至小松空港
片山津ゴルフ倶楽部 白山、加賀、日本海コース
片山津I.C
料亭 新庄
宮本三郎ふるさと館
実盛塚
手塚山公園・首洗池
中谷宇吉郎雪の科学館
篠原の金明竹
イヴェールポスケ
玄米食専門店 玄奄庵
ダイヤモンド片山津温泉ソサエティ
日本自動車博物館
大日盛橋本酒造
丸八製茶場 本店
加賀市美術館
アピオシティ加賀
加賀百撰工房
KAGA旅・まちネット
加賀市中央公園
セミナーハウス あいいず
加賀温泉駅
回転寿し処 太平
JAグリーン加賀 元気村
げんば堂 加賀店
くいもん家 ふるさと
平松牧場
至ゆのくにの森
加賀ゆめのゆ
加賀伝統工芸村 ゆのくにの森
那谷寺カントリー倶楽部
那谷寺
九谷焼窯跡展示館
古総湯
山代温泉・総湯
山代温泉
鹿島の森
法皇山横穴古墳
狐山古墳
裕伝之助美術館
九谷湯月
石川県九谷焼美術館
大聖寺駅
至小松空港

山代温泉

鶴仙渓 川床
山中温泉芭蕉の館
こおろぎ橋
別所温泉
二大軒
河南
河南北
別所口
山代ゴルフ倶楽部
鞍掛山

山中温泉

山中座・菊の湯
あやとりはし
鶴ヶ滝
荒谷町
今立町
加賀東谷 重要伝統的建造物群保存地区
立杉神展望台
県民の森
杉水町
栢野大杉
つるしの器あさだ
工芸の館（ろくろの里）
九谷磁器窯跡（九谷古窯跡）
九谷ダム
我谷ダム
至永平寺
富士写ケ岳

加賀市位置図

輪島市
石川県
金沢市
富山県
加賀市
福井県

凡例

市役所
学校
寺院
海水浴場
消防署
警察
神社
ゴルフ場
郵便局
病院
Wi-Fiスポット
キャンパス停留所
北陸新幹線
IRいしかわ鉄道線
ハピラインふくい線
高速道路
国道
一般道・主要道路
トンネル
遊歩道
サイクリングロード

キャンパスルート
海まわり線
山まわり線
小松空港線

加賀市周辺広域マップ

加賀市よりひとあし伸ばして

0 3km 6km

小松市
Komatsu city
小松空港
小松I.C
安宅の関
石川県立航空プラザ
安宅P.A
こまつ青山交流館みょうさん
こまつ市立美術館
こまつの杜
サイエンスビルズこまつ
宮本三郎美術館
松井秀喜ベースボールミュージアム
いしかわ動物園
多太神社
木場湖公園
木場湖
粟津駅
粟津温泉
粟津温泉総湯
ゆのくにの森
こまつドーム
日本自動車博物館
日用苔の里
卍那谷寺
小松市
Komatsu City
尼御前S.A
片山津I.C
片山津温泉
柴山潟
日本海
動橋駅
動橋新幹線
北陸新幹線
加賀温泉駅
加賀I.C
吉崎御坊蓮如上人記念館
道の駅 蓮如の里あわら
古崎御坊跡
あわら夢ぐるま公園
北潟湖
北潟湖畔公園 サイクリングパーク
花蓮満園
牛ノ谷駅
あわら市
Awara City
越前松島水族館
芝政ワールド
雄島
東尋坊
東尋坊三国温泉
坂井市
鹿島神明物語
あわら温泉
瀧谷寺
三国港
芦原温泉駅
芦原温泉
アフレア
金津I.C
金津創作の森
トリムパーク かなづ
山代温泉
山中温泉
石川県
Ishikawa Prefecture
加賀市
Kaga City
刈安山
刈安山森林自然公園
▲弩ケ岳
▲富士写ケ岳
丸岡温泉たけくらべ
竹田水車メロディパーク
竹田の油あげ
坂井市
Sakai City
丸岡駅
丸岡城
丸岡I.C
福井県
Fukui Prefecture
ゆりの里公園
春江駅
エンゼルランドふくい
森田駅
福井市
Fukui City
福井I.C
永平寺I.C
松岡I.C
永平寺参道I.C
永平寺町
Eiheiji Town
上志比I.C
福井北I.C
勝山市
Katsuyama City
中部縦貫自動車道
勝山I.C
卍永平寺
えちぜん鉄道
福井県恐竜博物館

石川県 小松市 **石川県立航空プラザ** 展示 37

小型機からジェット戦闘機まで17機の実物の航空機展示のほか、豊富な資料・模型などで航空の歴史と文化を体感できる。また、天候を気にせずに遊べる日本最大級の飛行機型屋内遊具がある。

開館時間◎9:00～17:00　TEL.◎0761-23-4811
休館日◎年末年始(12/29～1/3)
入場料◎無料(一部有料)　住所◎小松市安宅新町丙92

石川県 小松市 **那谷寺** 展示 24

養老元年(717年)に泰澄大師が開いた真言宗の名刹で、四季折々に移り変わる自然が美しい、境内は紅葉の名所として知られている。

拝観時間◎9:15～16:00
TEL.◎0761-65-2111 拝観料◎1000円
住所◎小松市那谷町ユ122

石川県 小松市 **加賀伝統工芸村 ゆのくにの森** 展示 25

江戸開治時代の古民家の中で輪島塗漆芸金、九谷焼絵付け、金箔はりなど工芸体験を楽しめる。またアンブレラスカイなど見どころが豊富。2025年7月着物の館オープン

開館時間◎9:00～16:30
TEL.◎0761-65-3456　休館日◎水曜日 ※祝日は営業
入館料◎550円(体験は別)　住所◎小松市粟津温泉7-3-3

石川県 小松市 **日本自動車博物館** 展示 27

展示台数日本一の博物館。世界の自動車約500台が顔を揃え、それぞれの時代に夢とロマンを彩ってきた、様々な姿を見学することができる。

開館時間◎9:00～17:00
TEL.◎0761-43-4343　休館日◎水曜日(祝日は開館)、年末
入館料◎1,200円　住所◎小松市二ツ梨町一貴山40

石川県 小松市 **粟津温泉総湯** 展示 26

粟津温泉総湯は無色透明で弱にしびれからか、泉質はナトリウム・硫酸塩・塩化物泉(低張性・弱アルカリ性・高温泉)で、神経痛や筋肉痛、皮膚病などに効能があるとのこと。

営業時間◎8:00～22:00(受付 21:30)
TEL.◎0761-65-1120　定休日◎火曜日
入浴料◎500円　住所◎小松市粟津町イ79-1

福井県 永平寺町 **大本山 永平寺**

鎌倉時代、道元禅師によって坐禅修行の道場として創建された。農洞宗の大本山として僧侶の育成と禅信徒信仰の源を司っている。雲水たちが修行に励む姿も見られる。

TEL.◎0776-63-3102
拝観料◎700円
住所◎福井県吉田郡永平寺町志比5-15

石川県 小松市 **安宅の関**

歌舞伎「勧進帳」の舞台である安宅の関。弁慶と義経、問い詰める関守富樫の三人の銅像がある。

住所◎小松市安宅町

福井県 坂井市 **丸岡城**

天正年間に柴田勝重が築城。石瓦で葺かれた二層三階の独立式望楼型天守は、北陸地方に唯一残る現存天守で、国の重要文化財にも指定されている。

開館時間◎8:30～17:00(最終入館は16:30)
TEL.◎丸岡城管理事務所0776-66-0303
休館日◎無休/一筆啓上日本一短い手紙の館 12/29～1/3
入館料◎450円(一筆啓上日本一短い手紙の館共通入館券)

福井県 坂井市 **東尋坊**

日本海の荒波が作り出した豪快な海食景観が約1kmに渡り続く。水面から25mの高さを見下ろす景色には、圧倒される。

住所◎福井県坂井市三国町

福井県 勝山市 **福井県立恐竜博物館**

恐竜をかたどった特徴的な建物が特徴。広大な空間に50体ほどの全身骨格をはじめ、化石やジオラマ、大迫力の動画などの見学・展示されている。化石発掘ができるお子様向け施設「恐竜の森」、恐竜レプリカ、ミュージアムショップ、カフェなどの施設が揃う。恐竜の生態や進化、絶滅などを楽しく学ぶことができる。

営業時間◎9:00～17:00(入館は16:30まで)※事前予約制
TEL.◎0779-88-0001
休館日◎第2・4水曜(祝日の場合翌日休み。夏休み期間無休)、年末年始、他臨時休館日あり
詳細は公式サイトをご覧ください　住所◎福井県勝山市村岡町寺尾51-11

加賀市鴨池観察館 MAP C-4

片野鴨池は日本有数のガン・カモの越冬地で、ラムサール条約登録湿地。冬季にはレンジャーの解説を聞きながら水鳥たちの姿を観察できる。

開館時間◎9:00～17:00(入館は16:30まで)
TEL.◎0761-72-2200　休館日◎年中無休
入館料◎350円　住所◎片野町子2-1

首洗池・実盛塚 MAP E-2 展示 8

平家物語「実盛」の悲話が残る。老将、斎藤別当実盛は白髪を黒く染めて出陣し、最期を遂げた。実盛の首を洗ったときれる池と、ごがらを葬ったと伝わる塚がある。

住所◎首洗池 手塚町/実盛塚 篠原新町

鹿島の森 MAP A-5

シイ・タブ・ツバキなどが自然のまま繁茂し、原始の状態を保っている。国の天然記念物に指定されており、越前加賀海岸国定公園の象徴でもある。

住所◎塩屋町

越前加賀県境の館 MAP A-5

石川県と福井県の県境にあり、目の前には鹿島の森と、北潟湖の美色が広がる。館内では、越前加賀の一向一揆や吉崎御坊などの歴史、海辺に生息する生き物などを紹介している。

開館時間◎9:00～17:00
TEL.◎0776-75-1705
休館日◎火曜日(祝日は開館・翌平日休館)、年末年始
入館料◎無料　住所◎吉崎町へ1番1

加賀市美術館 MAP E-4

JR加賀温泉駅前にあり電車の待ち時間などに利用できる。加賀市やかりの芸術家の作品を多数所蔵しており、鏡花品展や企画展などで紹介している。

開館時間◎10:00～18:00(入館は17:30まで)
TEL.◎0761-72-8787
休館日◎火曜日(祝日は営業)※展示替えによる臨時休館日あり 年末年始 12月30日～1月1日

月うさぎの里 MAP B-5 展示 34

うさぎと触れ合えるうさぎのテーマパーク。かわいいうさぎグッズや菓子などを販売する土産ショップや食事処もあり楽しめる。

開館時間◎9:00～16:00
TEL.◎0761-73-8116　休館日◎年中無休
入場料◎うさぎ広場300円　住所◎永井町43-41

裕伊之助美術館 MAP D-5

マチスに師事し、西洋絵画(油彩画)について本格的に学びました。晩年、古九谷に出会い、九谷焼を制作。生涯一貫して、色彩の調和を追求しました。

開館時間◎10:00～17:00(入館は16:30まで)
TEL.◎0761-72-0872
休館日◎火・水・木曜日(予約がある場合は開館)、年末年始12月25日～1月10日
入館料◎500円　住所◎敬坂町4-3

加賀フルーツランド MAP C-3 展示 3

白山を遠望する丘陵地では、1年を通して、いちご、ぶどう等のフルーツ狩りやバーベキュー、パークゴルフも楽しめる。

開館時間◎9:00～17:00(受付は16:00まで)
TEL.◎0761-72-1800　休館日◎年末年始、水曜日(不定期)、祭日など
入場料◎無料(フルーツ狩り1,800円～、バーベキュー2,500円～)
住所◎豊町イ59-1　※料金変更になる場合あり

加賀東谷地区 MAP H-3

荒谷、今立、杉水、栢野大杉の四集落からなる加賀東谷は、明治前期から昭和30年代まで栄えてきた主要な山裾道が暮れて残る。これらの伝統的建造物群と周囲の自然環境が一体となり、歴史的な山村景観を形成している。

法皇山横穴古墳 MAP G-5

国指定史跡の横穴墓で、在山法皇の宮物伝説が残る。古墳時代のものとされ、墓は現在確認されているもので約80あり、横穴内部も見られる。小もこの収蔵庫では出土品の見学もできる。

【収蔵庫】
開館時間◎9:00～16:00
休館日◎12～3月の間閉鎖
入場料◎無料　住所◎粟津町

丸八製茶場 本店 MAP F-5 展示 29

文久3年(1863年)に創業し、献上加賀棒茶をはじめとする品質にこだわった日本茶を取り揃えている。隣接する工場での焙煎の様子を見学可能。

開館時間◎10:00～17:00、喫茶10:00～12:00
(L.O.11:30)・13:00～17:00(L.O.16:00)
TEL.◎0120-42-4251　休館日◎水曜日(祝日の場合は木曜休業)
入館料◎無料(工場見学は 月火木の午前中のみ)
住所◎動橋町タ1番地8

長者屋敷跡 MAP B-4

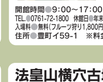

片野海岸の砂浜に露出する軽石凝灰岩の台地で、奇古学的には奈良時代の土師器や須恵器の破片を見ることができるので、住居跡ではないかと推定されている。

住所◎片野町

名称から探す（加賀市内および周辺の観光施設）

あ
アートギャラリー耀(山中温泉) F-8
愛染寺(片山津温泉) F-2
足の星「ふんどりの」(片山津温泉) E-2
足湯「芽の露」(山中温泉) F-8
尼御前岬(美崎町) D-2
あやとりはし(山中温泉) F-8

い
いきいきランドかがエイムビーエス(熊坂町) B-5
石川県九谷焼美術館(大聖寺) C-5

う
浮御堂(片山津温泉) F-2
うるしの器あさだ(山中温泉) F-8

え
江沼神社(大聖寺) C-4
越前加賀県境の館(吉崎町) A-5

か
海浜植物群落(塩屋町) A-4
加賀海岸自然遊歩道(橋立町～塩屋町) B-3
片山津温泉 総湯(片山津温泉) F-2
加賀カントリークラブ(日谷町) D-5
加賀市中央公園(山田町) D-4
加賀市美術館(竹見町) E-4
加賀神明宮(大聖寺) C-5
加賀セントラルゴルフ倶楽部(熊坂町) C-6
KAGA旅・まちネット(竹見町) E-4
加賀橋立船主集落(橋立町) C-2
加賀百撰工房(竹見町) E-4
加賀フルーツランド(農町) C-3
加賀三谷温泉(直下町) D-6
加賀中央のや(箱宮町) H-3
鶴仙渓・川床(山中温泉) F-8
加佐の岬(橋立町) C-2
鹿島の森(塩屋町) A-5
片野海水浴場(片野町) B-4
片山津ゴルフ倶楽部
　白山、加賀、日本海コース(新保町) F-1
　ウエスト(永井町) A-6
カフェ・ランド 加佐ノ岬(橋立町) C-2
加賀市鴨池観察館(片野町) C-4
栢野大杉(栢野町) E-9
カヤック体験(片山津温泉) F-2

き
菊の湯・菊湯(山中温泉) F-8
菊の湯・女湯(山中温泉) F-8
北前船主屋敷 蔵六園(橋立町) C-2
北前船の里資料館(橋立町) C-2
鉱山古墳(二子塚町) F-4
ギャラリー萩(大聖寺) C-5

く
九谷磁器窯跡(九谷町) H-10
九谷ダム(杭瀬町) F-10
九谷美術園(山代温泉) E-5
九谷湯月(中代町) E-4
九谷焼窯跡展示館(山代温泉) F-5
九谷焼資料館 きめやり(山中温泉) F-7
九谷焼窯元 奥田青華(山代温泉) E-5
九谷焼体験ギャラリーCoCo(山代温泉) E-5
鞍掛山(橋北町) H-6
黒崎海水浴場(黒崎町) B-3
黒谷橋(山中温泉) F-7

け
芸妓検番 花鳥(片山津温泉) F-2
源泉・足湯(山代温泉) E-5
県民の森(山中温泉) H-10

こ
工芸の館(ろくろの里)(山中温泉) F-8
工房いとあそび(瀧越町) A-5
こおろぎ橋(山中温泉) F-8
古九谷の杜公園(大聖寺) C-5
国分山医王寺(山中温泉) F-7
古総湯(山代温泉) E-5
小松ゴルフ倶楽部(小松市菩提町) H-5

さ
実盛塚(篠原新町) E-2

し
時雨堂(大聖寺) C-4
実性院(大聖寺) C-5
篠原の金明竹(篠原町) E-2
柴山潟(柴山町) F-2
JAグリーン加賀 元気村(作見町) E-4
食彩館 山ほうし(山中温泉) F-8

す
菅生石部神社(大聖寺) D-4

せ
全昌寺(大聖寺) C-5

そ
蘇梁館(大聖寺) C-5

た
大聖寺 滝玉荘(大聖寺) C-5
大聖寺城址(大聖寺) C-4
大日盛橋本酒造(動橋町) G-3
竹の満願(大聖寺) A-5

ち
長者屋敷跡(片野町) B-4
長流亭(大聖寺) C-4

つ
月うさぎの里(永井町) B-5
鶴ヶ滝(山中温泉) H-7

て
手塚山公園・首洗池(手塚町) E-2
寺尾山観音(菅宇町) D-6

な
中谷宇吉郎雪の科学館(片山津温泉) E-2
那谷寺(小松市那谷町) H-4
那谷寺カントリー倶楽部(小松市那谷町) H-3

に
日本自動車博物館(小松市二ツ梨町) H-3

は
砧伊之助美術館(現坂町) D-5
橋立海水浴場(田尻町) D-2
橋立港港(小塩町) D-2
芭蕉堂(山中温泉) F-7
はづち乗業(山代温泉) E-5
服部神社(山代温泉) E-5
馬松園(山代温泉) F-5
平松牧場(分校町) G-4

ふ
深田久弥 山の文化館(大聖寺) C-4
鳳凰(東山町) F-2

へ
別所温泉(別所町) E-6

ほ
法皇山横穴古墳(動橋町) G-5

ま
丸八製茶場 本店(動橋町) F-3

み
道の駅 蓮如の里あわら(福井県あわら市) A-5
三文大杉(小中温泉) F-8

や
薬王院温泉寺(山代温泉) E-5
山代温泉総湯(山代温泉) E-5
山代ゴルフ倶楽部(小坂町) F-6
山中温うるし座(山中温泉) F-7
山中温泉芭蕉の館(山中温泉) F-8
山中片岡鳳大郎工藝館(山中温泉) F-8
山中座(山中温泉) F-8
山の下寺院群(大聖寺) C-5

ゆ
ゆげ街道(山中温泉) F-8
湯の曲輪(山代温泉) E-5

よ
吉崎御坊跡(福井県あわら市) A-5
吉崎御坊蓮如上人記念館(福井県あわら市) A-5

ろ
鹿山入寓居跡いろは草庵(山代温泉) E-5

わ
我谷ダム(山中温泉) E-9